

Wettkampfinfo zum 2. KOLV Cup u. KM Mittel, Pörschach, 22.03.2025 (Stand 18.03.2025)

Veranstalter:	KOLV
Durchführung:	OLC Union Viktring
Wettkampfleiter:	Bernhard Venhauer
Bahnleger:	Otto Venhauer
Termin:	22.03.2025
Start:	Erster Start: 14.00 Uhr
Wettkampfbereich:	Buschenschank Brock, Gaisrückenstraße 70, 9210 Pörschach am Wörthersee
	Koordinaten 46.6388, 14.1609
	KEINE Ausgabe von Vereinsunterlagen! Bestätigungen für die Überweisung des Startgeldes werden nachträglich auf Anfrage per e-mail übermittelt.

Lageplan:

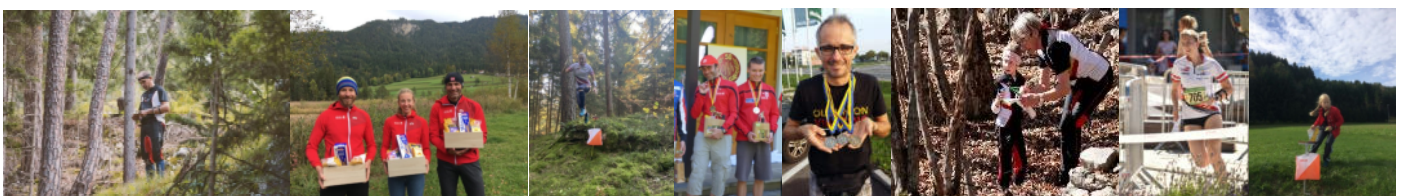
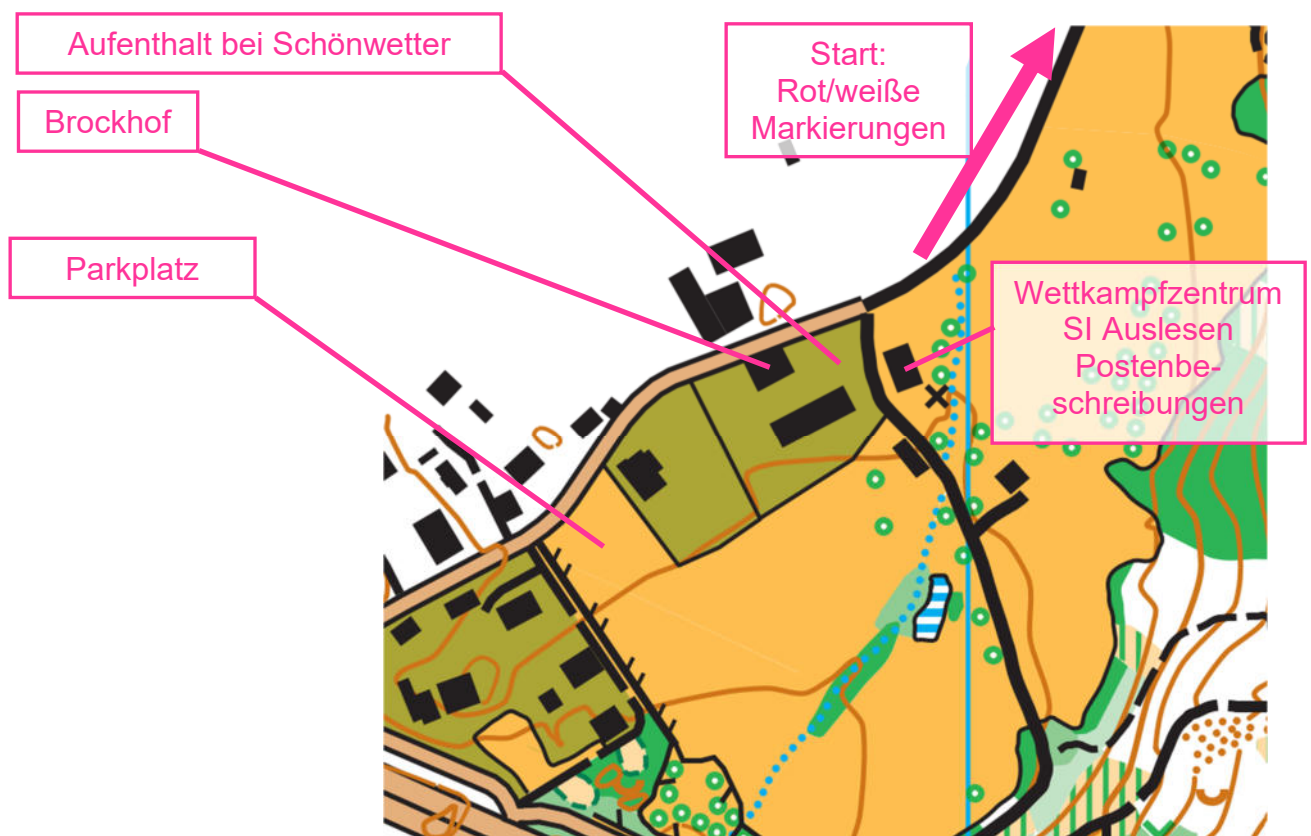

- Distanzen:** Wettkampfbereich – Start ca. 850 m und 30 hm, Markierung mit rot/weißen Bändern; Ziel – Wettkampfbereich: ca. 300 m, Zeitstart zu Kartenstart: Pflichtstrecke ca. 40 m
- Umkleiden, WCs:** Umkleiden nur im Freien – im Bereich der Parkplätze und Gartenlaube vom Brockhof;
WCs bitte nicht mit Laufschuhen (v.a. keine Spikes) betreten!
- Haftungsausschluss:** Jeder Teilnehmer läuft auf eigene Gefahr. Die Regeln der StVO und des Forstgesetzes sind unbedingt einzuhalten (Sperrgebiete beachten)! Der Veranstalter und der durchführende Verein übernehmen keinerlei Haftung für auftretende Schäden jeglicher Art.
Eltern haften im gesamten Veranstaltungsbereich für ihre Kinder!
Wasserflächen sind nicht gesichert!
- Aufenthaltsbereich:** Der Garten beim Brockhof (siehe Skizze) steht uns bei Schönwetter zur Verfügung. Das Betreten der Innenräume mit Laufschuhen, insb. Spikes, ist verboten!
- Parken:** Direkt beim Brockhof (Skizze) – folgt bitte unseren Parkeinweisern!
- Zeitnehmung:** SportIdent/SportSoftware; SI Air+ wird als Zeitnehmungssystem eingesetzt; bei Ausfall Reservfelder auf der Karte mit Postenzangen lochen!
KEINE Leihchips!
- Karte:** „Sallacherberg“, Stand März 2025; Äquidistanz 5 m, Aufnahme Otto Venhauer;
Druck auf Pretext: wasserfest, nicht reißfest
Format: A4
Maßstab: 1 : 7.500 für alle Kategorien
- Bahndaten:**
- | Bahn | Kategorie | Länge | HM | Posten |
|------|------------------------------|-------|-----|--------|
| 1 | H19-, H35- | 4.600 | 250 | 21 |
| 2 | D19-, D35-, H-18, H45-, H55- | 3 900 | 200 | 16 |
| 3 | H-16, D-18, D45-, | 2.900 | 160 | 13 |
| 4 | D-16, D55-, D65-, H65- | 2.500 | 150 | 12 |
| 5 | D/H-14, D/H Hobby | 2.200 | 120 | 9 |
| 6 | D/H-12, Neulinge | 1.900 | 80 | 8 |
| 7 | D/H-10, Family | 1.600 | 50 | 6 |
- Laufgebiet:** Sehr detailreich, viele Wege, Schleifspuren und Felsen
Rot-weiße Absperrbänder nicht queren, Absturzgefahr!
- Postenbeschreibung:** Im Wettkampfbereich zur Entnahme (siehe Skizze) sowie aufgedruckt auf der Karte;
- Aufwärmen:** Am Weg zum Start.
- Start:** Startvorgang:
1. Box: - 3 min - Aufruf
 2. Box: - 2 min - Clear, Check, Bahnenübersicht/Kategorien
 3. Box: - 1 min – Kartenentnahme



**Besondere
Kartensymbole/
Hinweise:**

Pflichtstrecke zum Kartenstart ca. 40 m

**Sperrgebiet: Übungsgelände des örtlichen
Bogensützenclubs – Betreten verboten, Lebensgefahr!**



**Labestation:
Auslesen der SI-
Chips:**

KEINE – bei Bedarf selbst Verpflegung mitnehmen!
Wirtschaftsgebäude östlich des GH Brock, siehe Skizze
Teilnehmer, die den Lauf nicht beenden, müssen sich
UNBEDINGT zurückmelden und auslesen!

**Zielschluss:
Live-Ergebnisse:**

16.30 Uhr
unter: <https://liveresultat.orientering.se/>
Gesamtergebnisse abends auf ANNE

Verpflegung:

Die Buschenschank Brock hat extra auf unsere Bitte hin bei der
Gemeinde Pörschach um Genehmigung eines Öffnungstages
angesucht – sie bietet ihre geschmackvollen Brote , Jausen und
Mehlspeisen an (Linzerschnitten)! **BITTE** konsumiert eine
Kleinigkeit als Dankeschön dafür, dass wir hier unsere Sportstätte
haben dürfen 😊!

Siegerehrung:

Ca. 16.30 Uhr; Family-Teilnehmer erhalten einen Sachpreis beim
Auslesen des Chips!

Allgemeines:

Die Veranstaltung wird nach den gültigen Regeln der Wettkampfordnung des KOLV durchgeführt. Der durchführende Verein übernimmt keinerlei Haftung für auftretende Schäden jedweder Art, auch nicht gegenüber dritten Personen. Jede(r) Läufer(in) startet auf eigene Gefahr. Das Laufgebiet darf bis zum Wettkampf nicht betreten werden, ausgenommen sind öffentliche, befahrbare Straßen. Die Bestimmungen der Straßenverkehrsordnung, des Forstgesetzes und der Naturschutzgesetze sind einzuhalten. Sämtliche geschlechterspezifische Ausdrücke sind beidergeschlechtlich zu verstehen. Bei einer Absage der Veranstaltung übernehmen weder der KOLV noch der durchführende Verein eine Haftung für entstandene Kosten.

Das OLC-Union-Viktring-Team wünscht euch ein spannendes Lauferlebnis!

Für den OLC UNION Viktring



Bernhard Venhauer, Obmann

